

미래를 여는
협력교육



미래를 여는 지역사회 협력교육

2025~2026 서울미래교육지구 기본 계획



서울미래교육지구

2025. 2.



서울특별시교육청

25개 서울특별시자치구

[서울교육방향]

미래를 여는 협력교육



모두를 위한
맞춤형 교육

창의와 상생의
미래역량 교육

자치와 참여의
교육공동체

안전하고
행복한 학교

공감과 소통의
찾아가는 행정



사업시행전 검토항목

영역		사업시행전 검토항목	검토 완료	해당 없음	실행내용 및 방법
1	현장 수 장견련	현장(학생, 학부모, 교직원, 시민 등)의 의견을 반영하였습니까?	<input checked="" type="checkbox"/>	<input type="checkbox"/>	참여협력담당관 협의 및 검토 2024 만족도조사
2	전문가 자문	관련 전문가의 의견을 반영하였습니까?	<input checked="" type="checkbox"/>	<input type="checkbox"/>	기획추진단 운영
3	갈등	갈등요소 또는 갈등 발생 가능성을 검토하였습니까?	<input checked="" type="checkbox"/>	<input type="checkbox"/>	
4	안전	위험 요인과 안전 대책을 검토하였습니까?	<input checked="" type="checkbox"/>	<input type="checkbox"/>	
5	관련 법령	상위법이나 관련 법령, 조례 등을 검토하였습니까?	<input checked="" type="checkbox"/>	<input type="checkbox"/>	서울미래교육지구 운영에 관한 조례
6	행용순 정어화	적절한 우리말 중심의 행정용어를 사용하였습니까?	<input checked="" type="checkbox"/>	<input type="checkbox"/>	외래식 표현 확인 후 변경
7	관련 부서	관련 부서, 유관기관과의 사전검토를 하였습니까?	<input checked="" type="checkbox"/>	<input type="checkbox"/>	
8	학자운 교울영	학교 업무부담 유발 정도를 검토하였습니까?	<input checked="" type="checkbox"/>	<input type="checkbox"/>	
		학교 내 자율적인 의사결정 과정에서 구성원 간의 갈등이 발생할 가능성이 있는가?	<input checked="" type="checkbox"/>	<input type="checkbox"/>	
9	평가	사업에 대한 평가계획을 수립하십니까?	<input checked="" type="checkbox"/>	<input type="checkbox"/>	종합평가 계획 성과평가 계획
		사업에 대한 일몰 계획을 수립하십니까?	<input type="checkbox"/>	<input checked="" type="checkbox"/>	
10	홍보	사업 홍보 방안을 검토하였습니까?	<input checked="" type="checkbox"/>	<input type="checkbox"/>	서울미래교육지구 홈페이지 활용
11	기타	본 사업에 특수교육대상학생과 특수학교의 참여 및 지원을 고려(검토)하였습니까?			

목 차



I	추진 근거 및 목적	1
II	2023~2024 서울미래교육지구 추진 현황	2
III	추진 방향 및 중점 과제	4
IV	세부 추진 계획	5
	1. 지역연계 · 협력 강화	5
	1-1. 지역과 함께 만드는 학교-지역사회 협력 체계 구축	
	1-2. 지역연계 협력 강화를 위한 행정적 운영 지원	
	2. 지역연계 교육과정 운영 · 지원	8
	2-1. 지역사회와 함께 만들어가는 교육과정 운영 내실화	
	2-2. 지역연계 교육과정 운영 · 지원	
	3. 지역연계 학생성장지원체계 구축 · 운영	12
	3-1. 지역연계 학생맞춤통합지원 네트워크 구축	
	3-2. 지역연계 학생맞춤통합지원 운영 · 지원	
V	추진 일정	15
VI	기대 효과	15
부록	서울미래교육지구 운영을 위한 기관별 역할	16

2025~2026 서울미래교육지구 주요 변경 사항

1. **강화** 학생 생활권 단위 협의체 구축

- ▶ 학생 생활권 중심으로 학교 교육과정과 학생 성장을 지원하는 학교 주변 유-초-중-고등 학교 협의체, 학교-지역기관 협의체 강화

2. **강화** 「학생맞춤통합지원법」 제정에 따른 지역사회와 학생 성장 지원

- ▶ 학생이 학교와 학교 밖 생활에서 겪는 어려움을 극복하고 건강하게 성장할 수 있도록 학생 개인의 상황에 적합한 학습, 복지, 건강, 진로, 상담 등 통합적 지원을 위하여, **학교 안 학생맞춤통합지원팀 운영 및 지역연계 체계 구축 강화**

3. 주요 과제 변경

2023~2024	2025~2026
지역연계 교육과정 운영 <ul style="list-style-type: none"> ◦ 지역연계 교육과정 지원 사업 ◦ 지역연계학교 및 지역연계 교육과정 	지역연계 · 협력 강화 <ul style="list-style-type: none"> ◦ 학교-지역사회 협력 체계 구축 ◦ 지역연계 행정적 운영 지원
2023 지역자원연계 방과후 · 돌봄 2024 지역연계 학생맞춤통합지원 <ul style="list-style-type: none"> ◦ 지역연계 방과후 및 자기공간 확대 <ul style="list-style-type: none"> ☞ 청소년 자치배움터 다가치학교 ◦ 지역연계 학생맞춤형 통합지원 <ul style="list-style-type: none"> ☞ 교육후견인제 	지역연계 교육과정 운영 <ul style="list-style-type: none"> ◦ 지역연계 교육과정 운영 내실화 ◦ 지역연계 교육과정 운영 · 지원 <ul style="list-style-type: none"> - 자치구 특화 사업 운영
자치구 특화 사업 확대 <ul style="list-style-type: none"> ◦ 자치구 특화 사업 운영 ◦ 지역연계 미래역량 프로그램 발굴 	지역연계 학생맞춤통합지원 <ul style="list-style-type: none"> ◦ 학생맞춤통합지원 네트워크 구축 ◦ 지역연계 학생맞춤통합지원 운영 · 지원 <ul style="list-style-type: none"> - 자치구 특화 사업 운영
행정지원체계 구축 <ul style="list-style-type: none"> ◦ 소통 중심 협의체 운영 ◦ 계획 수립 및 평가 운영·지원 	

4. **변경** 지역연계학교 운영

2023~2024	2025~2026
<ul style="list-style-type: none"> ◦ 지역연계혁신미래학교(32교) ◦ 지역연계중점학교(20,000천원, 87교) ◦ 지역연계선택과제 운영학교(5,000~6,000천원, 587교) 	<ul style="list-style-type: none"> ◦ 지역연계혁신미래학교(29교) ◦ 지역연계중점학교(10,000~20,000천원, 85교)

미래를 여는 지역사회 협력교육

2025~2026 서울미래교육지구 기본 계획

서울특별시교육청 학생맞춤지원담당관



서울미래교육지구 : 어린이·청소년의 미래역량 신장을 위해 서울시 자치구와 교육청이 함께 추진하는 지역연계 교육협력 사업

I 추진 근거 및 목적



1. 추진 근거

- 서울특별시교육청 서울미래교육지구 운영에 관한 조례(2023. 7. 26., 전부개정)
- 2022 개정 초·중등학교 교육과정(교육부 고시 제2022-22호, 2022. 12. 22.)
- 서울교육중기발전계획위원회 최종보고서 「서울미래교육 2030」(2022. 4. 21.)
- 2025~2026 서울미래교육지구 중점과제 제안(2024. 4. 22.~6. 10., 기획추진단)

2. 추진 목적

- 어린이·청소년의 행복한 성장을 지원하는 교육(지원)청-자치구 협력 체제 구축
- 자치구 특성을 바탕으로 어린이·청소년의 미래 역량을 강화하는 교육 플랫폼 구축
- 지역사회와 함께 삶에 기반한 배움과 성장이 있는 지역연계 교육과정 운영 활성화
- 어린이·청소년의 건강한 성장을 도모하는 학교와 지역 자원의 맞춤지원 강화

II 2023~2024 서울미래교육지구 추진 현황



1. 2023~2024 서울미래교육지구 참여 자치구 및 운영 예산

참여 자치구(25개)	운영 예산(단위 천원)			
	학교	서울시교육청	25개 자치구	총 액
	년도			
	2023	14,258,382	14,385,777	28,644,159
	2024	10,349,020	14,607,947	24,956,967

2. 2023~2024 지역연계 교육과정 운영 학교 수

년도	학교	지역연계혁신미래학교	지역연계중점학교	지역연계일반학교	계
2023		31교	84교	1,061교	1,176교
2024		32교	87교	587교	706교

3. 2024 서울미래교육지구 협의체 운영

운영 주체	협의체 명	참여 인원(교)	비고
서울시교육청	서울미래교육지구 운영위원회	15명	연 2회
교육지원청-자치구	지구별 운영위원회	210명	14개 자치구
	교육지원청-자치구 실무협의회	856명	25개 자치구
학교-지역사회	학생 생활권 단위 협의체	413교	

4. 2024 자치구 특화 사업 현황 (158개 프로그램 운영)



5. 서울미래교육지구 운영 만족도 및 의견

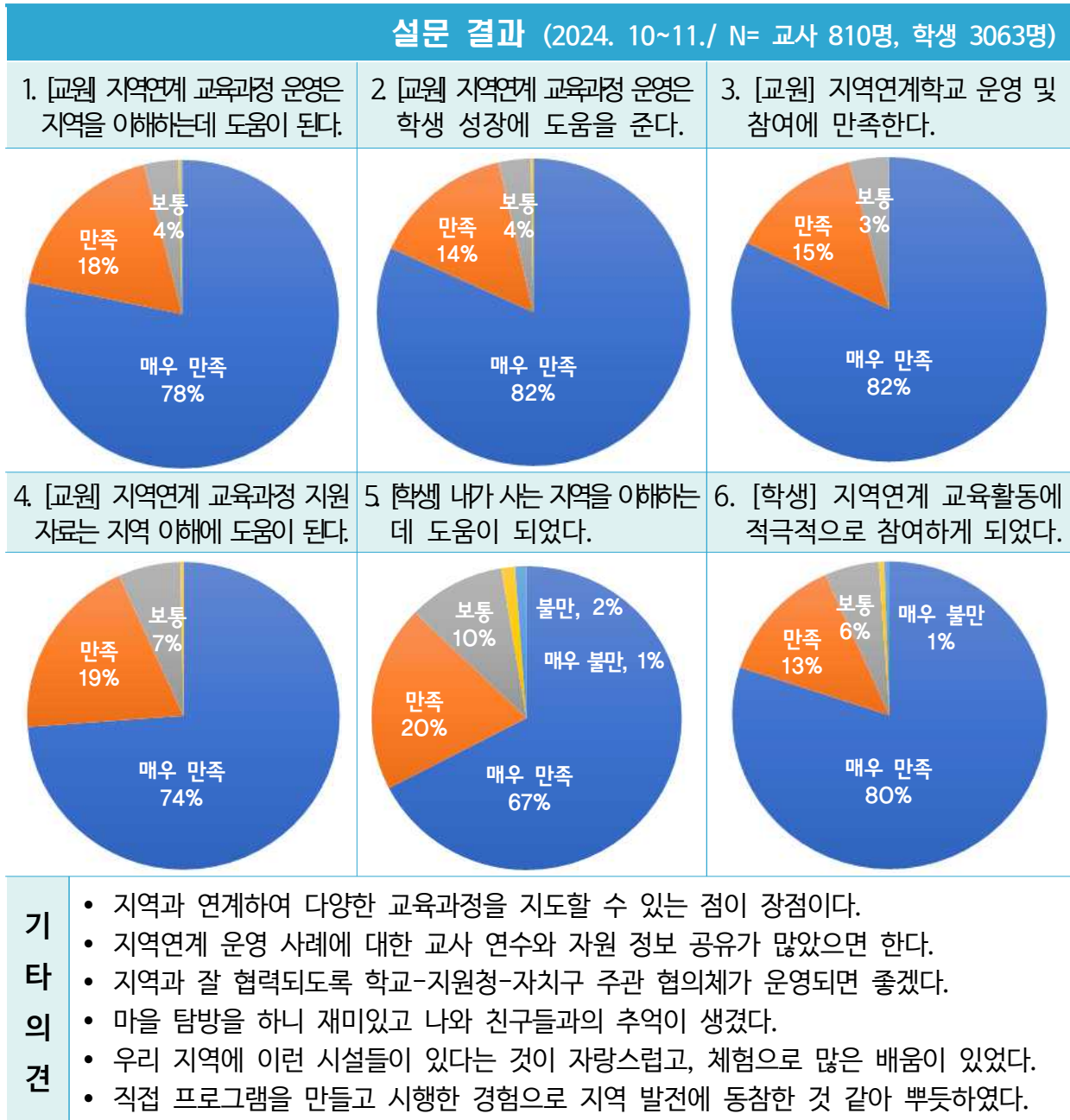

6. 2023~2024 서울미래교육지구 운영 결과 및 향후 추진 의견

- (자치구 특화 사업 내실화) 서울미래교육지구의 비전과 자치구 특색이 잘 어우러질 수 있는 사업 중심으로 운영되도록 교육(지원)청과 자치구의 지속적 협의 필요
- (지역연계학교 확대 운영 및 지원 강화) 지역연계 교육과정 운영에 대한 높은 학교 구성원 만족도에 따른 확대 운영 및 지역의 인적·물적 자원 발굴과 홍보 강화
- (학교단위 학생맞춤통합지원 및 협의체 운영 활성화) 학생맞춤통합지원 운영을 위한 지역사회 협의체 구축 등 자치구, 지역사회와 지속적 네트워크 구축 및 지원 필요



지역과 연계한 다양한 **성장경험** 제공으로 **어린이·청소년 미래역량 함양**

미래를 여는 **지역사회 협력교육** 서울미래교육지구



중점 과제	세부 추진 내용
지역연계·협력 강화	1-1. 지역과 함께 만드는 학교-지역사회 협력 체계 구축 1-2. 지역연계 협력 강화를 위한 행정적 운영 지원
지역연계 교육과정 운영·지원	2-1. 지역사회와 함께 만들어가는 교육과정 운영 내실화 2-2. 지역연계 교육과정 운영 · 지원
지역연계 학생성장지원체계 구축·운영	3-1. 지역연계 학생맞춤통합지원 네트워크 구축 3-2. 지역연계 학생맞춤통합지원 운영 · 지원



1. 지역연계 · 협력 강화

✓ 미래교육지구 네트워크 구축을 통한 학교(교육청)-지역 연계 · 협력 강화

1-1. 지역과 함께 만드는 학교-지역사회 협력 체계 구축

1-2. 지역연계 협력 강화를 위한 행정적 운영 지원

1-1 지역과 함께 만드는 학교-지역사회 협력 체계 구축

▣ [교육(지원)청-자치구] 서울미래교육지구 운영을 위한 교육 협력 체계 구축

○ 서울미래교육지구 운영위원회 운영

- (목적) 서울미래교육지구 운영을 위한 심의 및 방향성 제고
- (구성) 「서울특별시교육청 서울미래교육지구 운영에 관한 조례」 제8조에 따른 당연직, 서울특별시의회 시의원 및 외부 전문가 등 위촉직 15명 이내
- (시기) 정기 연 2회, 조례에 의한 필요시 상시 회의 개최
- (내용) 서울미래교육지구 운영 계획 수립 · 변경 및 결과 보고

○ 학생 성장 지원을 위한 교육지원청-자치구 협의체 운영

- (방법) 지역 특성에 맞는 다양한 주체별 · 사업별 협의체 구성
교육지원청-자치구 월 1회 이상 미래교육지구 정례회 운영
- (구성) 교육지원청 및 자치구 업무 담당자, 구의회 추천자, 분야별(과학, 체육, 문화예술 등) 지역 교육전문가, 그 외 교육 협력을 위한 협의체 참여자 등
※ 지구별 운영협의회, 실무협의회 등 구성 시 「교육기본법」 제6조에 근거하고, 지구별 조례에 해당 규정이 있을 경우 조례(규칙 포함) 규정에 의해 구성
- (내용) 교육청과 자치구의 교육정책을 반영한 계획 수립 및 특화 프로그램 운영
- (역할) 지역별 현안과 지역교육발전 방안에 대한 논의를 통해 공동체 의견 수렴, 교육 의제 발굴, ○○미래교육지구 운영을 위한 자문 등

○ 서울특별시교육청-자치구 소통의 시간 운영

- (시기) 연 1회 이상
- (대상) 서울특별시교육청-교육지원청-자치구 미래교육지구 담당자
- (내용) 교육(지원)청-자치구 교육 현안 및 교육 정책 협의

○ (교육 플랫폼) 자치구 특성 및 학교 수요를 반영한 자치구 특화 사업 운영

- (목적) 미래교육지구 플랫폼으로서 교육지원청과 자치구의 학교와 지역 연계 강화
- (방법) 교육지원청-자치구-지역기관 연계, 교육 관련 기관 및 프로그램 발굴
- (내용) 자치구의 특성을 반영한 학교 수요에 따른 프로그램 운영 및 학생 지원

■ [학교] 학교와 지역을 잇는 학생 생활권 단위 협의체* 구축·운영

- (목적) 학교 인근 지역기관과의 협력을 통한 학생의 배움과 성장 강화
- (구성) 학생 생활권 단위 학교급(초·중·고)별 업무 담당자, 동주민센터, 주민자치회, 유관기관(지역아동센터, 청소년 센터, 도서관, 문화·체육 시설 등)
- (방법) 주제별 정기 협의체(반기별 1회) 또는 상설 협의체 운영
- (내용) 지역과 연계하여 내실 있는 교과, 창의적 체험활동(자율·자치활동, 동아리 활동, 진로 활동) 등 교육과정 운영 및 학생맞춤통합지원 협의
 - (예) 학생 성장을 위한 통합사례협의회, 학교 축제를 위한 유관기관 협의체, 전환기 등 진로연계교육 운영을 위한 인근 학교 및 청소년 기관 협의체, 지역사회 학생 캠페인 운영 및 참여를 위한 동주민센터 등 협의체, 지역 문화·체육 시설을 활용한 교육과정 운영을 위한 기관 협의체 등

* 학생 생활권 단위 협의체: 학생 생활권 중심으로 학교 교육과정과 학생 성장을 지원하는 학교 주변 유-초-중-고등학교 협의체, 학교-지역기관(주민센터, 지역아동센터, 지역 교육복지센터, 도서관, 청소년시설 등) 협의체 등

지역과 함께 만들어가는 서울미래교육지구 계획 수립 및 환류

- 교육지원청-자치구 협력을 기반한 서울미래교육지구 지정
- 서울미래교육지구 기본계획 수립 및 예산 편성
- 서울미래교육지구 질적 제고를 위한 참여 구성원 만족도 조사 실시
- 자치구의 특성을 반영한 서울미래교육지구 성장 중심 자체 평가 및 환류
- (성과 나눔) 지구별 지역연계 교육과정 및 학생맞춤통합지원 우수사례 발굴 및 성과 나눔 운영을 통한 역량 강화 지원

서울미래교육지구 비전 수립을 위한 정책 포럼 운영

- (방향) 학생 성장 지원 체계 구축을 위한 학교-지역 교육 협력 방향 제시
- (대상) 서울교육공동체 초·중·고등학교 학생, 학부모, 교직원, 시민 등
- (시기) 2025 상·하반기 각 1회
- (방법) 지역연계 교육과정, 학생 성장지원 교육전문가 발제 및 토론
- (내용) 지역사회와 함께하는 교육과 학생 성장 비전 공유
서울교육의 지역연계 정책 방향 제안 및 홍보

서울미래교육지구 홍보 및 자원 공유 활성화

- (담당자 역량 강화) 교육지원청-자치구 미래교육지구 이해를 위한 연수 운영
 - (시기) 2025 상·하반기 각 1회
 - (내용) 2024 서울미래교육지구 종합평가 결과 공유, 사업 안내 및 현안 공유
 - (포상) 지역연계 교육과정 운영 우수학교·교원 및 자치구 미래교육지구 표창
 - (온라인 플랫폼) 서울미래교육지구 지역연계 교육과정 자료 공유, 활동 홍보
 - 서울시교육청 홈페이지 '교육정보 > 서울미래교육지구' 메뉴 운영
 - (유튜브 채널) 자치구 자원 공유 및 정보 안내를 위한 유튜브 채널* 운영
- ※ 서울미래교육지구 공식 채널 (<https://www.youtube.com/@서울미래교육지구공식>)

2

지역연계 교육과정 운영 · 지원

지역의 다양한 자원을 활용한 학교 교육과정 운영 활성화

2-1. 지역사회와 함께 만들어가는 교육과정 운영 내실화

2-2. 지역연계 교육과정 운영 · 지원

2-1

지역사회와 함께 만들어가는 교육과정 운영 내실화

[교육(지원)청-자치구] 지역연계 교육과정을 위한 지역사회 네트워크 구축

- 지역에서 사회문화적 공간과 경험을 공유하는 초·중·고등학교 네트워크 구축
 - 학교 간 공동 교육과정, 지역 교육과정 개발 및 운영 지원
- 지역 내 다양한 학교 간 네트워크의 자발적 운영 강화
 - 학교장(감) 지구별 장학, 학교 간 교원학습공동체, 학교 간 네트워크 등 실질적 성장 지원 협의체 운영
 - 학교, 동주민센터, 동 단위 유관기관, 도서관, 평생학습관, 미술관, 박물관 등 학습을 위한 지역 배움의 공간 발굴 및 유관기관 협의체 구축

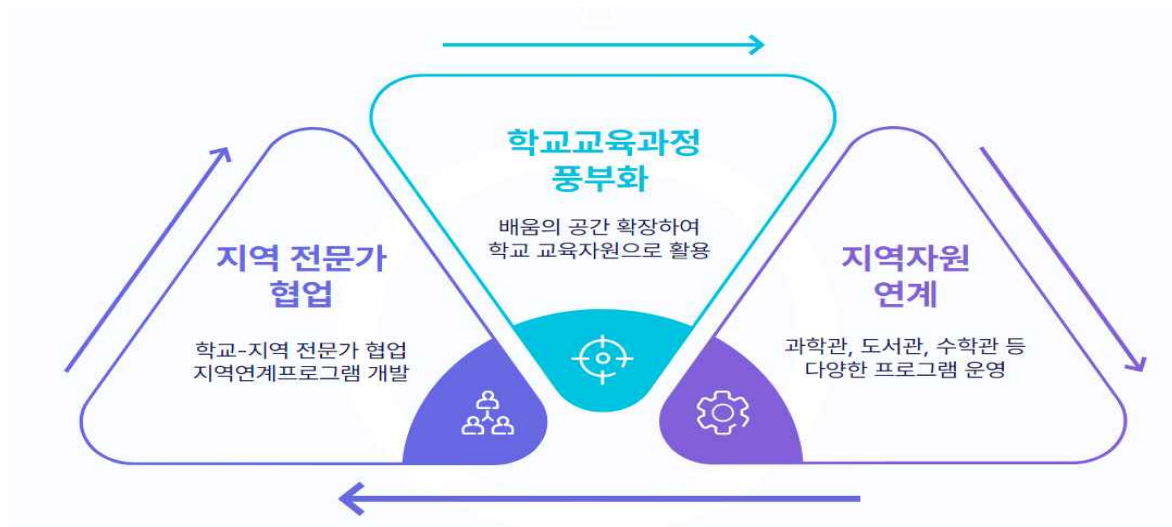

[그림1] 지역연계 교육과정 운영 구조

📖 [학교] 지역 교육자원을 활용한 지역연계 교육과정* 운영

- (대상) 서울특별시 관내 모든 학교
- (내용) 문화·역사적 배경, 사회적 여건 등 지역 특성을 반영한 학생, 학부모, 교직원 및 지역사회가 함께 만들어가는 학교 교육과정
- (방법) 학교 교육과정 수립 단계부터 지역교육자원 연계 방안 협의 및 반영
- 배움의 공간을 확대하여 학교-지역기관 간 다양한 교육프로그램 공동 기획 및 구성
- 지역 공간(박물관, 과학관, 미술관, 도서관 등), 대학, 기업, 연구소 등 지역사회 자원을 활용한 풍부한 교육과정 운영
- 학습의 장을 서울시로 확장하여 학생의 삶과 연계한 깊이 있는 학습으로 교과 간 연계와 통합, 학생 참여형 프로젝트 학습 운영 (학기 단위 10시간 내외 운영 권장)
- 학생 참여 중심의 주제 선택 및 진로탐색 활동의 자유학기제와 진로연계교육 운영
- 학교의 필요에 따라 지역(대학, 기업, 관공서 등) 기관 연계 학교 밖 교육 운영

**** 지역연계 교육과정:** 2022 개정 교육과정에 따라 학생들의 깊이 있는 학습을 위해 배움의 범위를 교실에서 학교, 가정, 지역사회로 확대하여 현재와 미래 학생에게 요구되는 지식과 역량을 키우도록 운영하는 교육과정

📖 [교육(지원)청-학교] 지역연계학교 운영 및 지원

- (지역연계학교 체계화) 지역연계혁신미래학교, 지역연계중점학교 운영

구분	지역연계혁신미래학교	지역연계중점학교
대상	초·중·고·특수학교 29교	초·중·고·특수학교 85교
내용	<p>과제1 지역연계 교육과정 운영</p> <p>과제2 학교와 지역사회 협력체제 구축 및 운영</p> <p>공통 혁신미래학교 기본과제</p>	<p>과제1 지역연계 교육과정 운영</p> <p>과제2 지역연계 학생맞춤통합지원</p> <p>공통 학생 생활권 단위 협의체</p> <p>공통 교직원 역량 강화</p>

- (운영 지원) 지역연계학교 운영을 지원하는 모니터링 및 컨설팅 실시
- (협의체 구축) 교육지원청, 지역기관이 참여하는 네트워크 구축 및 협의체 운영

☐ [자치구 특화 사업] 지역연계 교육과정 지원 프로그램 운영

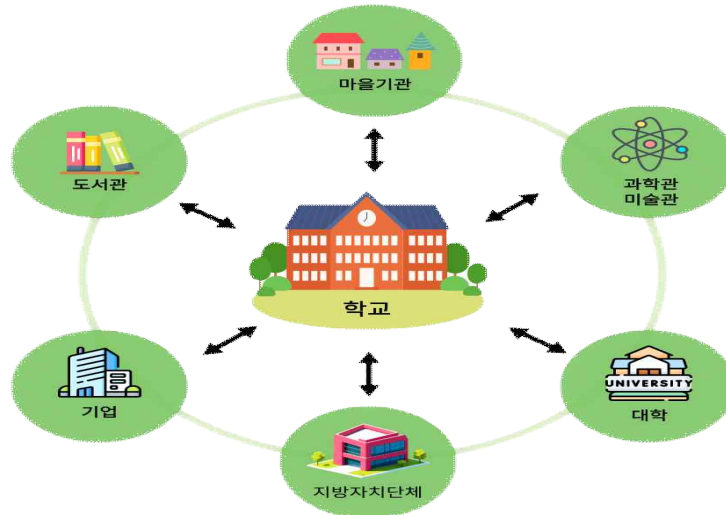

[그림2] 지역교육자원을 활용한 교육과정 풍부화 지원 체계

- 2022 개정 교육과정 연계 지역의 특색을 반영한 특화 사업 운영
 - 예시) 기초소양교육, 독서·토론·글쓰기 교육, 민주시민교육, 생태전환교육, 안전·건강교육, 역사·통일교육, 예술교육, 인성교육, 지능정보교육, 진로교육
- 지역 내 초·중·고 간 진로, 자율·자치, 동아리 활동을 위한 프로그램 운영
- 교육 공간의 확대로 지역 소재 교육자원 방문 체험 학습 및 교육 연구 지원
 - 지역 공간(박물관, 과학관, 미술관, 도서관 등), 대학, 기업, 연구소 등 지역사회 자원을 활용한 풍부한 교육프로그램 운영
- 자치구-학교-지역기관(대학, 기업 등) 간 교육프로그램 공동 기획 및 구성
- 청소년 센터, 진로직업체험지원센터 등 지역사회 내 학습 자원 및 인력풀 구축
- 자치구 지역사회 연계 프로그램 운영: (예시) 은평구 청소년 전일제 ‘마을로 등교’ 청소년 센터 ‘학생 동아리, 미래역량 강화 프로그램’ 등
- 교원·학부모·지역자원 연계 동아리 운영(연수 등)으로 학교와 지역의 협력 강화

지역교육자원을 활용한 학교 교육과정 풍부화 지원

- (방향) 2022 개정 교육과정에서 제시된 지역연계 교육의 내실 있는 지원
- (자료집) 자치구별 초·중등 마을알기 배움책, 지역자원자료집 제작 및 배부

구분	초·중등 마을알기 배움책	지역자원자료집
대상	<ul style="list-style-type: none"> • (초등) 서울시 초등학교 3, 4학년 전체 • (중등) 중·고등학교 희망 학급, 동아리 	<ul style="list-style-type: none"> • 서울시 초·중·고·특수학교 전체
활용	<ul style="list-style-type: none"> • (초등) 3, 4학년 사회과 보조자료 • (중등) 자유학기제, 동아리 활동 등 	<ul style="list-style-type: none"> • 지역연계 교육과정 보조자료
제작	<ul style="list-style-type: none"> • (초등) 3학년 책자 인쇄 및 PDF 배부 • (중등) PDF 제작 및 배부 	<ul style="list-style-type: none"> • PDF 제작 및 배부

- (모니터링) 지역자원자료 활용 만족도 및 의견 조사를 통한 지속적인 수정·보완
- (지역연계 교육프로그램) 지역 자원 안내 및 학교 업무 경감을 위한 프로그램 제공
 - 공모를 통한 지역기관 프로그램 선정 및 안내
- (우수사례 나눔) 지역연계중점학교 결과 보고서 및 카드뉴스 제작 등 사례 나눔

지역연계 교육과정 운영 역량 강화

- (교원지원단) 서울미래교육지구 활성화를 위한 지구별 교원지원단 구성·운영
 - (구성 대상) 지역연계 교육과정 운영에 전문성을 갖춘 교원
 - (운영 내용) 지역연계 교육과정 운영 컨설팅 및 모니터링, 장학자료 개발 등 자치구 학교 지원 사업 컨설팅 및 모니터링
- (연구 지원) 지역연계 교육과정 운영 연구를 위한 교원학습공동체 운영
 - (대상) 지역연계 교육과정 운영에 관심이 있는 서울시 초·중·고등학교 교원
- (지역이해 연수) 지역을 이해하고 체험하는 경험으로 지역연계 교육력 강화
 - (대상) 유·초·중등 교직원 및 교육전문직원
 - (방법) 연 1회 이상 지역이해 교원 연수 운영 지원(탐방 연수 권장)
 - (내용) 학교 인근 지역의 인문·역사·문화·지리 등 체험 및 교과 연계 방안
 - (기타) 자치구 및 지역기관과 연계한 연수 운영 권장

3.

지역연계 학생성장지원체계 구축·운영

✓ 지역사회와 함께 행복한 어린이·청소년 성장을 위한 학생맞춤통합지원

3-1. 지역연계 학생맞춤통합지원 네트워크 구축

3-2. 지역연계 학생맞춤통합지원 운영·지원

3-1

지역연계 학생맞춤통합지원 네트워크 구축

📌 [교육(지원)청-자치구] 지역 유관기관 학생맞춤통합지원 협력 체계 구축

- (목적) 기관별 중복 지원 사업 정리 및 분절적 사업 중심에서 통합지원 체계 전환
- (교육청) 서울시 지역 기반을 활용한 성장 단계별 맞춤형 지원 협력 체계 구축
- (교육지원청) 자치구(학생 지원 유관부서), 동주민센터, 자치구 청소년상담복지센터, 가족센터, 정신건강복지센터 등 유관기관 네트워크 구축 및 운영 지원
- (협력 체계 구축) 학생맞춤통합지원 교육(지원)청-자치구-지역 유관기관 협의체
 - (운영 방법) 연 2회 이상 운영
 - (협의 내용) 기관별 학생 지원 사업 공유, 도움이 필요한 학생 지원 방안 협의

📌 학생맞춤통합지원 성장지원플랫폼



[그림3] 교육지원청 학생맞춤통합지원

▣ [학교] 학교-지역사회 연계 학생맞춤통합지원 네트워크 구축

- (방향) 학교와 관련된 지역기관과 협력 체계 구축을 통한 학생맞춤통합지원
- 학생맞춤통합지원을 위한 학생 생활권 단위 협의체 운영
 - (대상) 학교 구성원, 동주민센터, 주민자치회, 지역 심리·상담 및 복지전문가 등
 - (방법) 정기 회의 및 긴급 지원 상황 시 수시 회의
 - (내용) 도움이 필요한 학생 지원을 위한 지역 자원 공유, 지원 방안 협의
- 단위 학교 학생맞춤통합지원팀의 내실 있는 운영과 함께 지역협력 체계 구축

3-2 지역연계 학생맞춤통합지원 운영·지원

▣ [자치구 특화 사업] 학생 성장 지원 프로그램 운영

- 학습, 정서, 돌봄 지원이 필요한 학생을 위한 학생맞춤통합지원
- 학교와 지역을 잇는 지역 복지, 돌봄, 상담 네트워크 구축
 - 예) 통합사례관리협의체, 지역사회보장협의체 등
- 지역별 특색에 맞는 학생맞춤 지원 프로그램 운영
 - 유관기관 연계 아동학대 예방, 위기관리 및 관계 개선 프로그램, 개별 맞춤 학습 프로그램, 교육복지 프로그램, 이주배경학생 맞춤형 프로그램 등
 - (대상) 지역의 도움이 필요한 초·중·고등학교 학생 및 가족
 - (방법) 학생맞춤통합지원을 위한 자치구 교육경비보조금 학교 교부
도움이 필요한 학생을 지원하는 교육 보조인력 지원
대안교실 프로그램 구성 및 지원, 가족 친화 프로그램 운영 등
어린이·청소년 학생 맞춤 심리·학습·문화 멘토 프로그램 운영 등
 - (기타) 자치구 프로그램의 효율적 운영을 위한 교육지원청과 지속적 협의
- 학생맞춤통합지원정보시스템 구축·운영으로 학생 지원 공유

지역연계 학생맞춤통합지원 자원 및 우수사례 발굴 안내

- (교육후견인제) 동단위 교육안전망을 통한 학생맞춤통합지원
 - (방법) 지역의 교육후견인 공모 선정 후, 복합적 위기 학생 매칭 지원
 - (지원) 교육후견인 범죄 전력 조회 및 모니터링을 통한 학생 지원 관리
 - (시기) 2025. 4월 이후 ※ 별도 계획에 따름
- 지역기관에서 운영하는 학생맞춤통합지원 프로그램 목록화
 - (자료집 제작) 학생맞춤통합지원을 위한 지역기관 및 지원 내용
 - 학교 공문으로 자료집(PDF) 안내 (※ 서울미래교육지구 및 교육부 누리집 탑재)
- (성과관리) 지역연계 학생맞춤통합지원 우수사례 발굴 및 홍보
 - (대상) 서울시 초·중·고·특수학교 및 자치구 학생맞춤통합지원 담당자
 - (내용) 우수학교 지역연계 및 학생 지원 사례 나눔 워크숍 운영
 - (시기) 2025. 11.

학생맞춤통합지원을 위한 공감대 형성 및 역량 강화

- (운영지원단) 지역연계 학생맞춤지원을 위한 지구별 컨설팅단 구성·운영
 - (구성 대상) 학생 성장 지원 전문성을 갖춘 초·중·고등학교 교직원, 외부 전문가
 - (운영 내용) 단위 학교 학생맞춤통합지원 운영 컨설팅 및 연수 진행 등
자치구 학교 지원 사업 컨설팅 및 모니터링
 - (역량 강화) 지역기관의 이해 및 학교·학생 지원을 위한 실습 워크숍
- (연구 지원) 지역연계 학생맞춤통합지원 연구를 위한 교원학습공동체 운영
 - (대상) 지역연계 학생맞춤통합지원에 관심이 있는 서울시 초·중·고등학교 교원
- (연수) 교육지원청-자치구 및 학교-지역기관 업무 담당자 사업 이해 연수
 - (방법) 연 2회, 대면 워크숍 운영
 - (대상) 교육지원청-자치구 업무 담당자, 학교 관리자 및 담당자, 기관 담당자
- (홍보) 우수학교 사례 나눔을 위한 카드뉴스 제작
 - 월 1회, 우수학교 사례 카드뉴스 제작 및 학교 안내

V 추진 일정



단계	추진 내용	추진 시기(예정)
준비 단계	<ul style="list-style-type: none"> • 2025 서울미래교육지구 기본계획 안내 • 2025 서울미래교육지구 지정 • 2025 서울미래교육지구 지구별 실행계획서 제출 	2025. 2월
운영 단계	<ul style="list-style-type: none"> • 서울미래교육지구 지구별 운영(자치구-교육지원청) • 서울미래교육지구 운영위원회 운영(교육청) • 서울미래교육지구 자치구-교육지원청 협의체 운영 • 서울미래교육지구 홍보 및 지역자원 발굴 안내 • 서울미래교육지구 정책 포럼 운영 • 지역연계 교육과정 운영(학교) • 지역연계 학생맞춤통합지원(학교) • 서울미래교육지구 2기 준비 TF팀 구성 및 운영 → 교육청-자치구와 사업 명칭 및 내용 등 변경 협의 	2025. 1월 ~ 2025. 연 2회 수시 연중 2025. 연 2회 연중 연중 2025. 3 ~ 10.
환류 단계	<ul style="list-style-type: none"> • 지구별 성과보고회 개최(자치구-교육지원청) • 서울미래교육지구 우수사례 발표회(교육청) • 서울미래교육지구 운영 결과 보고 및 환류 	2025. 11월 2025. 11월 2025. 12월
2단계 운영	<ul style="list-style-type: none"> • 2026 서울미래교육지구(명칭 변경 예정) 비전 선포식 • 2026 서울미래교육지구(명칭 변경 예정) 기본계획 안내 • 2026 지구 사업 계획 수립 및 제출 • 2027 서울미래교육지구(명칭 변경 예정) 연장 지정 	2025. 12월(예정) 2026. 1월 2026. 1월 2027. 2월

VI 기대 효과



- 학교-지역사회 소통과 협의 체제 구축으로 지속가능한 미래를 여는 협력교육 실현
- 지역에서 삶과 연계한 공감과 창의 교육으로 어린이·청소년 미래역량 함양
- 지역사회와 함께하는 학생맞춤통합지원으로 학생의 온전한 배움과 성장 강화

부록 서울미래교육지구 운영을 위한 기관별 역할



사업 기관	역 할
서울특별시 교육청	• 서울미래교육지구 운영 총괄 및 중장기 계획 수립
	• 서울미래교육지구 운영 예산 지원
	• 서울미래교육지구 지구별 사업 계획 수립 등 지구 사업 방향 제시
	• 서울미래교육지구 운영 지원 체제 구축
	• 서울미래교육지구 운영위원회 구성·운영
	• 서울미래교육지구 정책 포럼 운영
	• 서울미래교육지구 운영 방향 자치구와 지속 협의
	• 서울미래교육지구 자치구 업무 담당자 역량 강화 연수 운영
자치구청	• 학생 성장지원을 위한 지역의 물적·인적 자원 발굴
	• 서울미래교육지구 운영을 위한 예산 확보
	• 지역 내 교육활동 및 지역교육공동체 활성화 적극 지원
	• 자치구별 미래교육 현안과 지역 특성에 맞는 협의체 운영
교육지원청	• 서울미래교육지구 운영 계획 공동 수립 및 집행
	• 서울미래교육지구 사업 공동 운영 및 적극적 협업 시스템 구축
	• 서울미래교육지구 운영 결과 보고서 제출
	• 서울미래교육지구 사업을 위한 수요 조사 및 연계 지원
	• ○○미래교육지구 교원(운영)지원단 및 역량 강화 연수 운영
학교 지역사회	• 지역연계 교육과정 활성화, 학생맞춤통합지원 적극 지원
	• 교육 현안과 지역의 특성에 맞는 학생 생활권 단위 협의체 구성 및 운영
	• 지역 단위의 학교-지역교육공동체 참여, 학교-지역연계 협력 활동
	• 삶의 현장에 기반한 실천적 배움을 위한 지역연계 교육과정 운영
• 어린이·청소년의 건강한 성장을 위한 학생맞춤통합지원 운영	